Ministero dell'Istruzione, dell'Università e della Ricerca
Ufficio Scolastico Regionale per il Friuli Venezia Giulia - Direzione Generale

"La didattica per competenze. *Seconda fase. Costruire, proporre e valutare l'Unità di Apprendimento"*

Seminario Regionale Finale

Udine, 27 aprile 2011
I.S.I.S. "Malignani"

Intervento a cura di Cesira Militello - USR FVG

OBIETTIVI GENERALI INIZIALI

- Integrare il percorso formativo sulla didattica per competenze già avviato, con particolare riferimento alla progettazione e valutazione di UdA
- Costruire un repertorio innovativo di UdA spendibili a livello regionale, prodotto dai corsisti sulla base di indicazioni metodologiche fornite dal coordinatore scientifico e dai tutor
- Promuovere la modalità di formazione *blended* e l'uso delle piattaforma come ambiente di scambio e di confronto propositivo

IL PROGETTO FORMATIVO DELL'USR NEL QUADRO NAZIONALE: LE DELIVERY UNIT

- In vista del riordino dell'istruzione second. II grado, sono state costituite : una Delivery Unit a livello nazionale (D.M.6/3/2009) e 5 Delivery Unit a livello regionale, mirate in particolare a sperimentare le novità introdotte dalla riforma e a promuovere l'istruzione tecnica
- Le 5 Delivery sono state istituite nelle seguenti regioni, rappresentative dell'intero territorio nazionale:
  - Lombardia
  - Veneto
  - Lazio
  - Puglia
  - Sicilia

DELIVERY UNIT E DIDATTICA PER COMPETENZE

Tra gli obiettivi delle 5 Delivery Unit era, attraverso modalità di ricerca-azione, quello di sperimentare modelli relativi alla progettazione e alla valutazione di UdA, e alla **valutazione e certificazione delle competenze**, da far confluire nella banca dati dell'ANSAS (ex Indire)

Agenzia Nazionale per lo Sviluppo dell'Autonomia Scolastica
-indire

TUTTI I MATERIALI DELLE DELIVERY UNIT SONO DISPONIBILI SUL SITO

//nuovitecnici.indire.it

LA DELIVERY UNIT IN FVG

Con la circolare n. 269 del 14/1/2011 il MIUR ha previsto la costituzione delle Delivery Unit anche nelle altre regioni →

con DDG del 12/4/2011 è stata costituita la Delivery Unit anche in FVG

Composizione della Delivery Unit in FVG:

- Il DGR Beltrame
- Il coordinatore Isp. Campanella
- 6 funzionari dell'USR
- 5 rappresentanti della Regione, di Confindustria e delle Camere di Commercio
- 33 dirigenti scolastici di
  - 16 istituti tecnici
  - 7 istituti professionali
  - 14 licei

COMPITI DELLA DELIVERY FVG

- La “Delivery Unit Regionale”[…] ha il compito di realizzare […] un programma condiviso di azioni volte a:
- promuovere […] interventi di ricerca-azione, sulle seguenti tematiche:[…]
  - **valutazione e certificazione delle competenze** **[…]**
- raccogliere, selezionare, sistematizzare la documentazione delle esperienze di innovazione realizzate dalle scuole e dalle reti di scuole in ambito regionale anche **al fine della pubblicazione sul sito dell’USR e sul sito dell’ANSAS (ex INDIRE)** […]

OBIETTIVI DEL CORSO - 1

ATTESI

- Numero di corsisti: **100**

  (ca. 25 per corso)
- Prodotti = prototipi di UdA: 3 per ciascun corso

  totale **12** UdA

  4 UdA per i Licei

  4 UdA per gli istituti del settore tecnologico

  4 UdA per gli istituti del settore economico

REALIZZATI

- Numero di corsisti: **163**

(numero medio: 41)→ **+ 63%**

- Prodotti = prototipi di UdA:

  totale **24** UdA → **+ 100%**

  11 UdA per i Licei

  7 UdA per gli istituti del settore tecnologico

  6 UdA per gli istituti del settore economico

OBIETTIVI DEL CORSO - 2

ATTESI

- Trasferimento dei materiali e delle UdA nella piattaforma Moodle
- Scambio e confronto sia in presenza che online, nel forum della piattaforma

REALIZZATI

- Esiti diversificati da corso a corso
- C.s. Il risultato complessivo mostra ancora difficoltà nell'uso del canale formativo digitale (v. slide successiva)

Qualche spunto di riflessione ...

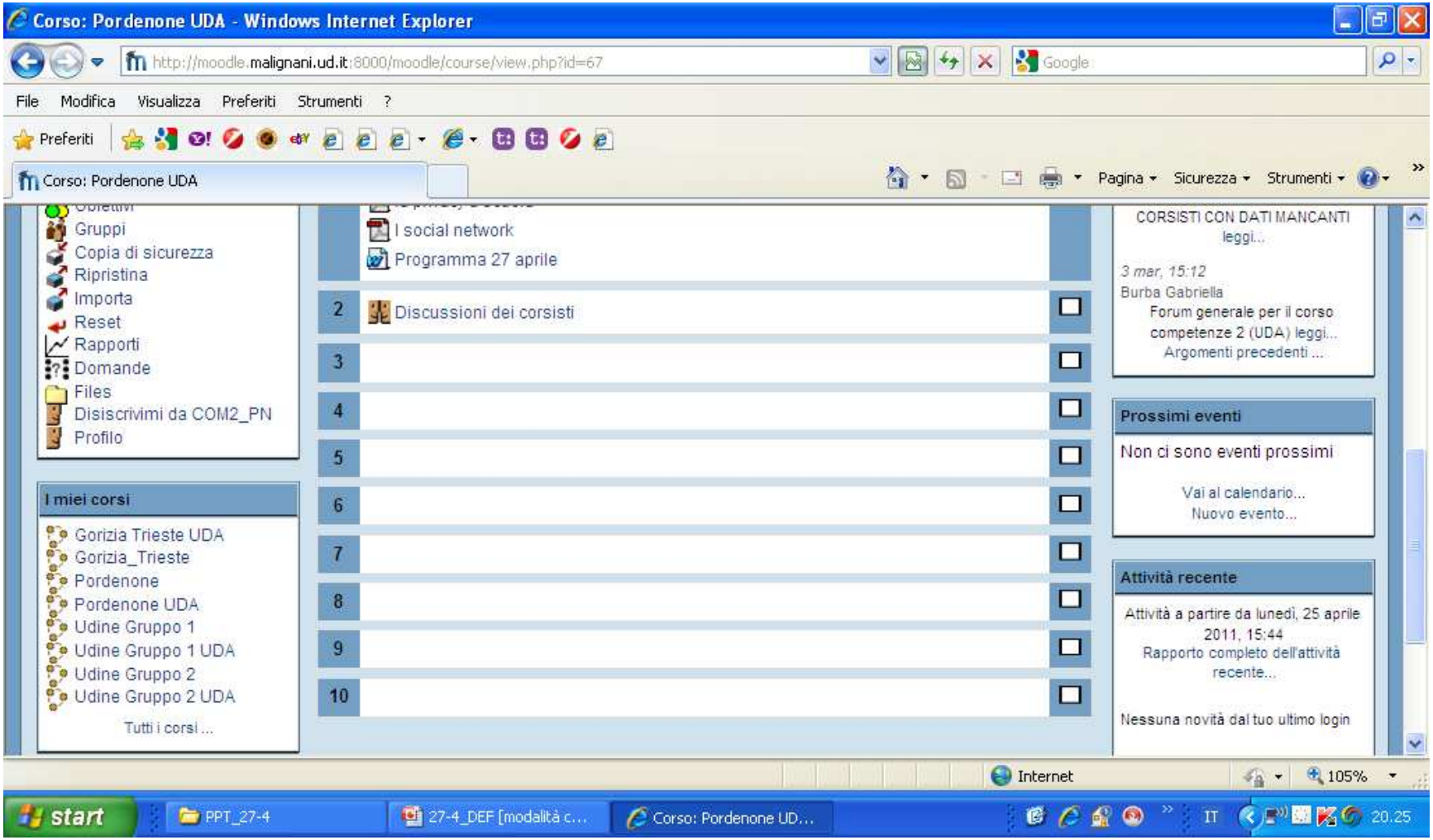

... e qualche risultato ottenuto

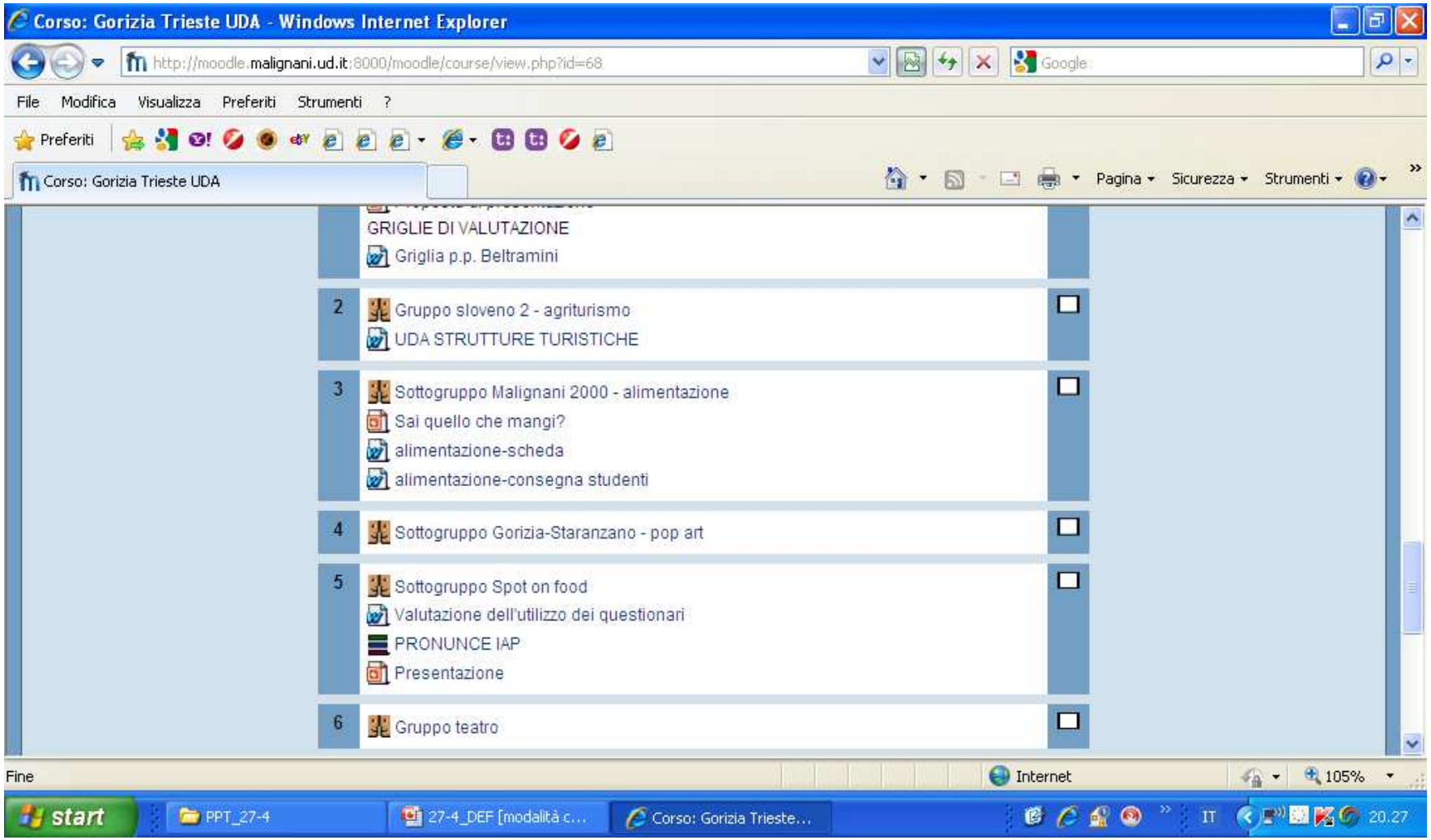

LA COINCIDENZA DI *ALPHA* E *OMEGA*

Validazione dei prodotti → invio all'ANSAS dei materiali per la pubblicazione e l'inserimento tra le "buone pratiche"

Inserimento delle UdA nella loro versione definitiva su un sito regionale (piattaforma Moodle o sito USR)

Diffusione della didattica per competenze negli istituti che fanno parte della Delivery Unit a cura dei corsisti su incarico dei Dirigenti scolastici, con l'estensione della sperimentazione a tutte le classi prime e seconde dell'a. s. 2011/2012

Progressiva disseminazione della metodologia acquisita in tutti gli istituti della regione, a cura dei corsisti su incarico dei Dirigenti scolastici.

LA VALUTAZIONE DA PARTE DEI CORSISTI

Verrà predisposto quanto prima sul sito dell'USR www.scuola.fvg.it un questionario di gradimento con pochi item, finalizzato a verificare l'efficacia della metodologia utilizzata e la percezione della qualità del corso sia per quanto riguarda i formatori che gli organizzatori. L'attivazione del questionario sarà comunicata esclusivamente in piattaforma.

Accoglieremo le vostre valutazioni e i vostri suggerimenti con piacere e gratitudine.

“Se d’altro canto […] ritenete che il nostro metodo sia soddisfacente, […] non rimarrà a voi tutti, che avete ascoltato queste lezioni, che di mostrarvi indulgenti di fronte alle lacune della nostra ricerca e […] di nutrire grande riconoscenza per ciò che è stato scoperto”.

Aristotele, *Confutazioni degli argomenti sofistici,* 184 b 3-9